

SPORT DI TUTTI

INCLUSIONE



LO SPORT
NON È DI POCHI,
MA DI TUTTI.

01

SPORT DI TUTTI

è il programma per l'accesso gratuito allo sport: un modello d'intervento sportivo e sociale, che mira ad abbattere le barriere economiche e declina concretamente il principio del diritto allo sport per tutti, fornendo un servizio alla comunità. L'obiettivo è promuovere, attraverso la pratica sportiva, stili di vita sani tra tutte le fasce della popolazione, al fine di migliorare le condizioni di salute e benessere degli individui.

02

SPORT DI TUTTI INCLUSIONE

è un intervento mirato a sostenere progettualità sportive e sociali di valore, promosse dal sistema sportivo di base, che utilizzano lo sport come strumento di prevenzione recupero e inclusione sociale per soggetti fragili, categorie vulnerabili e a rischio emarginazione sociale.

03

SPORT DI TUTTI

è promosso dalla società Sport e Salute in collaborazione con gli Organismi Sportivi.

COS'È **SPORT DI TUTTI** **INCLUSIONE**

Un Avviso pubblico per sostenere lo sport sociale e incentivare l'eccellenza dell'associazionismo sportivo di base attraverso il finanziamento di progetti rivolti a categorie vulnerabili e soggetti fragili che utilizzano lo sport e i suoi valori come strumento di inclusione sociale, promuovendo sinergie con gli attori del territorio



Favorire l'attività sportiva come strumento di prevenzione, sviluppo e inclusione sociale promuovendo corretti stili di vita in tutte le fasce di età

Promuovere, attraverso la pratica sportiva gratuita, un percorso di sostegno e un'opportunità di recupero per soggetti fragili, a rischio di devianza e di emarginazione, inseriti anche in contesti difficili



SPORT DI TUTTI INCLUSIONE HA L'OBIETTIVO DI

Supportare le ASD/SSD che svolgono attività di carattere sociale sul territorio rivolte a categorie vulnerabili, presso impianti sportivi o in strutture di recupero

Incoraggiare lo svolgimento dell'attività sportiva favorendo la partecipazione delle categorie vulnerabili

ELEMENTI CHIAVE PER LA CANDIDATURA

LA DOMANDA DI CANDIDATURA DEVE ESSERE PRESENTATA
DA ASSOCIAZIONI E SOCIETÀ SPORTIVE DILETTANTISTICHE

REQUISITI ASD/SSD

da possedere alla data di presentazione della domanda quali iscrizione al Registro Nazionale delle Associazioni e Società Sportive Dilettantistiche, disponibilità di un impianto sportivo, istruttori qualificati

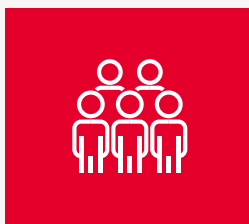

TEMATICA SOCIALE E BENEFICIARI

il progetto proposto deve rivolgersi a soggetti fragili, a rischio di emarginazione sociale e a categorie vulnerabili ed essere coerente con gli obiettivi sportivi e sociali dell'Avviso

PROPOSTA PROGETTUALE

che abbia al centro l'attività sportiva e le sue potenzialità inclusive e di recupero sociale. Si darà preferenza ai progetti che prevedano anche attività sociali ed educative aggiuntive

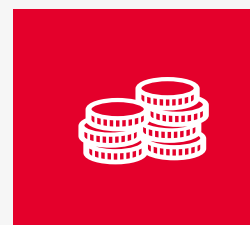

BUDGET

da inserire in piattaforma scegliendo tra il format di budget predefinito oppure compilando la proposta di budget preventivo

LE ASD/SSD INTERESSATE POTRANNO PRESENTARE LA CANDIDATURA
DALLE ORE 12:00 DEL 15 MARZO 2021 FINO ALLE ORE 12:00 DEL 30 GIUGNO 2021
ACCEDENDO ALLA PIATTAFORMA DI ADESIONE: **AREA.SPORTDITUTTI.IT**

DAL **30 APRILE 2021** LE ADESIONI PERVENUTE SARANNO VALUTATE MENSILMENTE
E APPROVATE FINO A ESAURIMENTO DELLE RISORSE A DISPOSIZIONE.

POSSIBILI FILONI TEMATICI DA SVILUPPARE CON I PROGETTI PROPOSTI

LE ASD/SSD POTRANNO PRESENTARE PROGETTI SU TEMI SOCIALI QUALI AD ESEMPIO:

PREVENZIONE E LOTTA ALLE DIPENDENZE GIOVANILI

contro le dipendenze
da sostanze
stupefacenti ed alcol,
nuove dipendenze
digitali e ludopatia



CONTRASTO ALLA POVERTÀ EDUCATIVA E ALLA CRIMINALITÀ

per l'inclusione
sociale di
soggetti fragili
e vulnerabili



LOTTA AGLI STEREOTIPI E ALLA VIOLENZA DI GENERE

per la parità
di genere
e l'empowerment
femminile

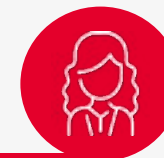

LO SPORT IN CARCERE

come strumento
di recupero
e di rieducazione



ULTERIORI TEMATICHE SOCIALI

proposte
dalle ASD/SSD
in fase
di candidatura



CARATTERISTICHE DEL PROGETTO

IL PROGETTO PROPOSTO DOVRÀ GARANTIRE:



Attività sportiva per almeno 2 ore a settimana, per minimo 20 settimane e/o centri estivi



Beneficiari, giovani e adulti, appartenente a categorie vulnerabili e soggetti fragili in situazioni di disagio sociale e a rischio di emarginazione

SI DARÀ PREFERENZA AI PROGETTI CHE OLTRE ALL'ATTIVITÀ SPORTIVA PREVEDANO:



Attività sportivo-educative aggiuntive che siano coerenti con le tematiche affrontate e i target di riferimento



Collaborazioni con altri soggetti quali altre ASD/SSD, associazioni del terzo settore, servizi sociali degli enti locali, strutture di recupero, strutture carcerarie, enti locali, istituzioni scolastiche, universitarie, ospedaliere, ecc.



CRITERI IN SINTESI

PER LA SELEZIONE DELLE CANDIDATURE PRESENTATE DALLE **ASD/SSD**:

- A** NUMERO DEI PARTECIPANTI ALL'ATTIVITÀ SPORTIVA
- B** DURATA COMPLESSIVA DEL PROGETTO
- C** DIVERSIFICAZIONE DELLE DISCIPLINE SPORTIVE PROPOSTE NEL PROGETTO
- D** ALTRI SOGGETTI COINVOLTI NELLA REALIZZAZIONE DEL PROGETTO
- E** ATTIVITÀ AGGIUNTIVE
- F** ORIGINALITÀ E VALIDITÀ DEL PROGETTO RISPETTO AGLI OBIETTIVI PERSEGUITI ED AL TARGET
- G** ATTIVITÀ DI MONITORAGGIO DEL PROGETTO
- H** ATTIVITÀ DI COMUNICAZIONE A SUPPORTO DEL PROGETTO, CHE NE FAVORISCA LA DIVULGAZIONE

BUDGET

IL CONTRIBUTO MASSIMO EROGATO PER CIASCUNA ASD/SSD È PARI AD € 15.000

LA ASD/SSD IN FASE DI COMPILAZIONE DELLA CANDIDATURA IN PIATTAFORMA POTRÀ SCEGLIERE LA TIPOLOGIA DI BUDGET TRA DUE OPZIONI PREVISTE:

FORMAT DI CONTRIBUTO PREDEFINITO



ATTIVITÀ SPORTIVA GRATUITA

€ 100 ALLA SETTIMANA A CORSO PER UN MINIMO DI 20 SETTIMANE

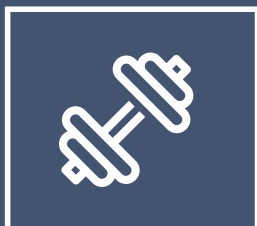

ATTREZZATURE SPORTIVE

CONTRIBUTO FINO A €2.000 PER ACQUISTO DI ATTREZZATURE SPORTIVE, DISPOSITIVI DI SICUREZZA E ALTRO MATERIALE SPORTIVO



ALTRI CONTRIBUTI

ALTRE EVENTUALI SPESE FINO AD UN CONTRIBUTO MASSIMO DI € 1.500

PROPOSTA DI BUDGET PREVENTIVO



IL BUDGET PREVENTIVO DI SPESA DOVRÀ ESSERE COMPILATO DIRETTAMENTE IN PIATTAFORMA, AL MOMENTO DELLA CANDIDATURA DEL PROGETTO, SECONDO IL FORMAT PREVISTO E I COSTI AMMESSI

PER APPROFONDIMENTI SULLA COMPILAZIONE DEL BUDGET CONSULTARE L'ART.8 DELL'AVVISO

I CONTRIBUTI SARANNO LIQUIDATI DALL'ORGANISMO SPORTIVO DI AFFILIAZIONE INDICATO DALLA ASD/SSD IN FASE DI CANDIDATURA DEL PROGETTO

N.B.: IN CONSIDERAZIONE DELLA NORMATIVA VIGENTE (ART 1, L. 145/2018, COMMA 630)
I DESTINATARI DEL FINANZIAMENTO POTRANNO ESSERE ESCLUSIVAMENTE ASD/SSD ISCRITTE AL REGISTRO E AFFILIATE ALLE FSN, DSA E EPS RICONOSCIUTI DAL CONI

LA CANDIDATURA IN POCHI STEP

PER LE ASD/SSD INTERESSATE SARÀ ORGANIZZATO UN WEBINAR INFORMATIVO SU CARATTERISTICHE DEL PROGETTO E MODALITÀ DI PRESENTAZIONE DELLA DOMANDA



**PUBBLICAZIONE
AVVISO**



**DEFINIZIONE DEL
PROGETTO DI
CANDIDATURA
DA PARTE DELLA
ASD/SSD**



**COMPILAZIONE
DELLA DOMANDA
IN PIATTAFORMA**

Dal 15 marzo
al 30 giugno 2021



**INOLTRO
DELLA DI
CANDIDATURA
IN PIATTAFORMA**



**VALUTAZIONE
DELLE DOMANDE
PERVENUTE**



**PUBBLICAZIONE
MENSILE ELENCO
PROGETTI
FINANZIATI**

COME COMPILARE LA DOMANDA IN PIATTAFORMA



1. ACCESSO AL SITO

vai su www.sportesalute.eu/sportditutti/inclusione e clicca su “Accedi alla piattaforma” o collegati al portale area.sportditutti.it; clicca con il tasto destro del mouse sul punto a) modulo per la registrazione piattaforma online



2. RICEZIONE CREDENZIALI DI ACCESSO

Ricevi via mail il link per accedere in piattaforma: modifica la password al primo accesso



3. CONSENSO AL TRATTAMENTO DATI

Clicca su “Stampa dichiarazione sostitutiva”, compilala e conservala per eventuali controlli



4. COMPILAZIONE FORM DI CANDIDATURA E PRESENTAZIONE DEL PROGETTO

Sezione 1. REFERENTE PROGETTO E REQUISITI: inserisci i dati del referente di progetto (nome, cognome, telefono ed email), l’Organismo Sportivo di affiliazione e dichiara i requisiti della ASD/SSD

Sezione 2. TEMATICHE PROGETTO E BENEFICIARI: indica le tematiche sociali del progetto e la tipologia dei beneficiari, il numero dei partecipanti a cui è rivolta l’attività e relativa fascia di età

Sezione 3. PROGETTO: descrivi il progetto e le attività sportive previste, inserisci l’impianto/struttura in cui si svolgerà e la durata

Sezione 4. BUDGET: scegli il format di budget predefinito oppure compila la proposta di budget preventivo

CONTATTI

Per maggiori informazioni consulta il sito www.sportesalute.eu/sportditutti
e contattaci all'e-mail inclusione@sportesalute.eu



Segui Sport e Salute sugli account social ufficiali
per tutti gli aggiornamenti.

